

Agenzia del Territorio  
**CATASTO FABBRICATI**  
Ufficio Provinciale di  
Verbano Cusio Ossola

Dichiarazione protocollo n. _____ del _____	
Planimetria di u.i.u. in Comune di Malesco	
Loc. Rio Secco _____ civ. _____	
Identificativi Catastali:	Compilata da: Bottinelli Giuseppino
Sezione:	Iscritto all'albo: Architetti
Foglio: 15	Prov. Verbano Cusio Ossol N. 519
Particella: 239	
Subalterno:	

n. 1      Scala 1:200

## PIANO TERRA H = 230

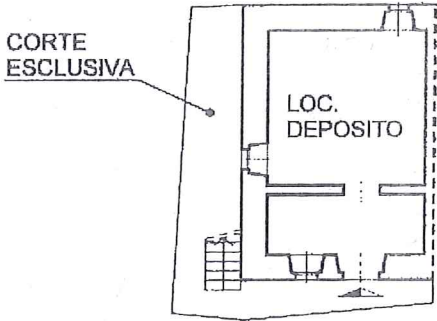

## PIANO PRIMO SOTTOTETTO

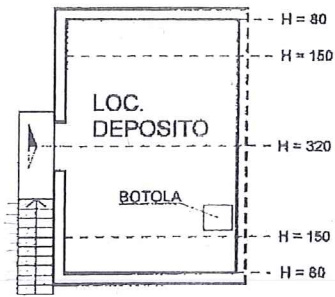

*Giuseppino Bottinelli*  
1951?

