

MODULARIO
F. rig. rend. 497



MINISTERO DELLE FINANZE
DIPARTIMENTO DEL TERRITORIO
CATASTO EDILIZIO URBANO (RDL 13-4-1939, n. 652)

MOD. ~~BM~~ (CEU)

LIRE
299

Planimetria di u.i.u. in Comune di MALESCO..... via LOCALITA' TOLBO..... civ.....

PIANO TERRA

H. = 220 cm

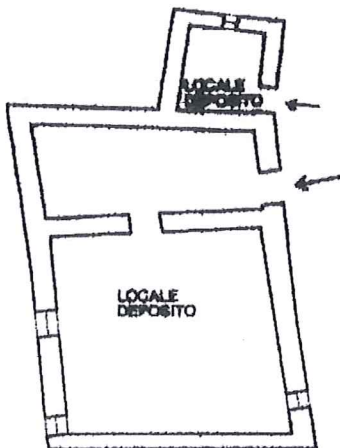

PIANO PRIMO

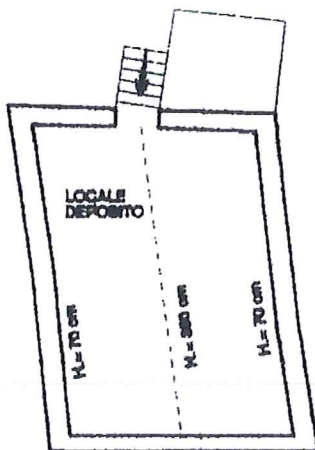

ORIENTAMENTO



SCALA DI 1:100

Catasto dei Fabbricati - Situazione al 25/07/2018 - Comune di MALESCO (E853) - < Foglio: 15 - Particella: 233 - Subalterno: 0 >

Nome - Indirizzo Prologata e Zone dello Stato - R.V.

Dichiarazione di N.C.
Denuncia di variazione
Una planimetria in atti

Compilata dal ARCH. BATTINELLI GIUSEPPINO
(Titolo, cognome e nome)

RISERVATO ALL'UFFICIO

Data presentazione: 05/10/2001 - Data: 25/07/2018 - n. T207165 - Richiedente: MLFFBA62C20D332M

Totale schede: 1 - Formato di acquisizione: A4(210x297) - Formato stampa: A4(210x297)

n. 233 sub. data 28/03/2004 Firma [Signature]