

**Agenzia del Territorio
CATASTO FABBRICATI
Ufficio Provinciale di
Verbano Cusio Ossola**

Dichiarazione protocollo n. VB0098154 del 24/06/2011

Planimetria di u.i.u. in Comune di Craveggia

Vicolo Scopella

civ. 3

Identificativi Catastali:

Sezione:

Foglio: 32

Particella: 167

Subalterno: 2

Compilata da:
Malandra Simone

Iscritto all'albo:
Architetti

Prov. Verbano Cusio Ossol N. 1397

Scheda n. 1

Scala 1:200

Salvo per il subalterno 2



PIANO SEMINTERRATO

H=2,81

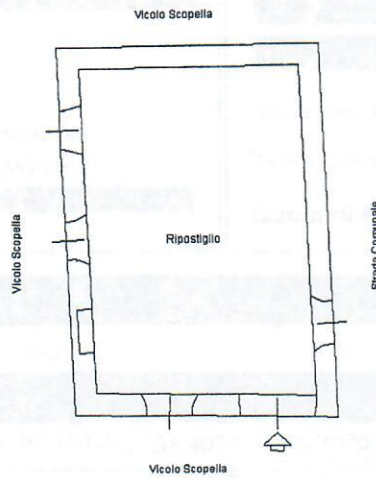

*Severino Mario Simone
Dott. Luigi
Giuseppe C. S.*

Ultima planimetria in atti

Data: 03/07/2017 - n. T214464 - Richiedente: MNDSVT67L13F158S

Totale schede: 1 - Formato di acquisizione: A4(210x297) - Formato stampa richiesto: A4(210x297)

Catasto dei Fabbricati - Situazione al 03/07/2017 - Comune di CRAVEGGIA (DI34) - < Foglio: 32 - Particella: 167 - Subalterno: 2 >
VICOLO SCOPELLA n. 3 piano: S1.