

Agenzia del Territorio
CATASTO FABBRICATI
Ufficio Provinciale di
Verbano Cusio Ossola

Dichiarazione protocollo n. VB0098154 del 24/06/2011

Planimetria di u.i.u. in Comune di Craveggia

Vicolo Scopella

civ. 3

Identificativi Catastali:

Sezione:
Foglio: 32
Particella: 167
Subalterno: 1

Compilata da:
Malandra Simone

Iscritto all'albo:
Architetti

Prov. Verbano Cusio Ossol N. 1397

Scheda n. 1

Scala 1:200

Severino Scuderi



ALLEGATO 3

AL N° DI REP. 2943/2238

PIANO TERRENO

H=2,60

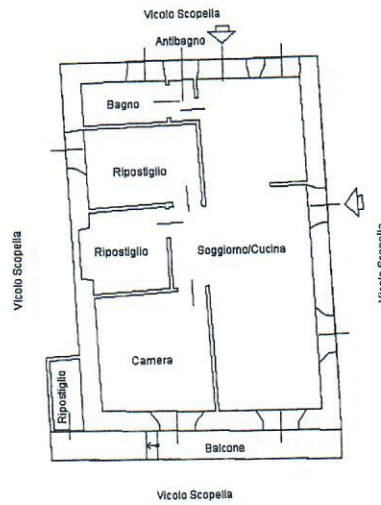

Severino Scuderi

Giuseppe Scuderi

Foglio: 32 - Particella: 167 - Subalterno: 1 >
Catasto dei Fabbricati - Situazione al 03/07/2017 - Comune di CRAVEGGIA (DI134) - <
VICOLO SCOPELLA n. 3 piano: T;

Ultima planimetria in atti

Data: 03/07/2017 - n. T214463 - Richiedente: MNDSVT67L13F158S

Totale schede: 1 - Formato di acquisizione: A4(210x297) - Formato stampa richiesto: A4(210x297)